

**Decanato de Estudios Graduados e Investigación
Universidad de Puerto Rico, Recinto de Río Piedras**

**CINE FORO:
THE STANFORD
PRISON EXPERIMENT**

MYRIAM L. VÉLEZ GALVÁN
OFICIAL DE CUMPLIMIENTO

5 DE MAYO DE 2016

TRASFONDO HISTÓRICO

- 1946 Código de Nuremberg
- 1964 Declaración de Helsinki (Asociación Médica Mundial)
- 1974 Ley Nacional de Investigación (Estados Unidos)
- 1979 Informe Belmont (Principios Éticos y Guías Para la Protección de Seres Humanos Sujetos de Investigación)
- 1993 Normas del Consejo de Organizaciones Internacionales de las Ciencias Médicas (CIOMS)
- 2005 Declaración Universal sobre Bioética y Derechos Humanos de la UNESCO

PRINCIPIOS ÉTICOS: INFORME BELMONT



Respeto por las personas

- Autonomía individual
- Protección a las personas con limitada autonomía



Beneficencia

- No hacer daño.
- Maximizar los beneficios y minimizar los daños



Justicia

- Distribución equitativa de los riesgos y beneficios de la investigación entre los/as voluntarios/as y la población a beneficiarse de los resultados.

PRINCIPIOS ÉTICOS: DECLARACIÓN BIOÉTICA Y DERECHOS HUMANOS DE LA UNESCO

- ✓ Dignidad humana y derechos humanos
- ✓ Beneficios y efectos nocivos
- ✓ Autonomía y responsabilidad individual
- ✓ Consentimiento
- ✓ Personas carentes de la capacidad de dar su consentimiento
- ✓ Respeto de la vulnerabilidad humana y la integridad personal
- ✓ Privacidad y confidencialidad
- ✓ Igualdad, justicia y equidad
- ✓ No discriminación y no estigmatización
- ✓ Respeto de la diversidad cultural y del pluralismo
- ✓ Solidaridad y cooperación
- ✓ Responsabilidad social y salud
- ✓ Aprovechamiento compartido de los beneficios
- ✓ Protección de las generaciones futuras
- ✓ Protección del medio ambiente, la biosfera y la biodiversidad

REGULACIONES O NORMATIVAS APLICABLES

❑ Internacionales

❑ Federales

- [45 CFR 46](#) (directrices para IRBs)
- Otras ([FDA](#), [HIPAA](#), [FERPA](#), [PPRA](#), etc.)
 - Family Educational Rights and Privacy Act (FERPA)
 - Protection of Pupil Rights Amendment (PPRA)

❑ Estatales

❑ Institucionales

- ✓ Ej. UPR-RP, [Departamento de Educación](#), Departamento de la Familia, otros IRBs, etc.

❑ Códigos de ética de las profesiones

REGULACIONES APLICABLES

45 CFR 46

- ❑ Código de Reglamentos federales, Título 45, Parte 46.
- ❑ Adoptado en mayo de 1974; última revisión Enero 15, 2009.
- ❑ En 1991 es adoptado por 17 agencias federales.
- ❑ Subparte A: Regla Común (directrices IRB en general)
- ❑ Subpartes B, C y D: Protecciones adicionales a poblaciones vulnerables (mujeres embarazadas, fetos y neonatos; prisioneros; menores). Subparte E: Registro de los IRBs.

<http://www.hhs.gov/ohrp/humansubjects/guidance/45cfr46.html>

COMITÉ INSTITUCIONAL PARA LA PROTECCIÓN DE LOS SERES HUMANOS EN LA INVESTIGACIÓN (CIPSHI)

- Junta Institucional de Revisión (*Institutional Review Board* o IRB) del Recinto de Río Piedras.
- Garantía Federal (*Federalwide Assurance* o FWA). Rector(a) del Recinto de Río Piedras: Oficial Signatario(a) de la Institución y responsable por el cumplimiento con las reglamentaciones aplicables.
- Panel de miembros designados por el(la) Rector(a).
- Adscrito al Decanato de Estudios Graduados e Investigación (DEGI).

MISIÓN DEL CIPSHI

Salvaguardar los derechos y el bienestar de los seres humanos que participen como sujetos en la investigación del o en el Recinto.

- ✓ **Revisar y autorizar** los protocolos de investigaciones con participantes.
- ✓ **Mantener** a la comunidad universitaria **informada** acerca de las reglamentaciones y los aspectos éticos que conciernen a estas investigaciones.

ÁMBITO DE ACCIÓN DEL CIPSHI

- Autorizar protocolos de investigación.
- Requerir modificaciones a los protocolos.
- No autorizar o denegar protocolos.
- Observar o enviar a un tercero para observar, el procedimiento de toma de consentimiento de un proyecto en particular.
- Suspender o terminar una investigación que no cumpla con las especificaciones del protocolo autorizado, o una en la que uno o más de sus participantes haya sufrido algún daño serio.

RESPONSABILIDADES: INVESTIGADORES(AS)

- Proteger los derechos y procurar el bienestar de los(as) participantes. Incluye el tomar adecuadamente el consentimiento informado.
- Cumplir con las disposiciones aplicables.
- Adiestrarse y adiestrar al personal clave de la investigación.
- Solicitar la revisión correspondiente al CIPSHI en o antes de las fechas límites (iniciales, renovaciones y modificaciones).
- Informar cualquier conflicto de interés.
- Informar cualquier daño, incidente o problema anticipado o inesperado.
- Notificar al CIPSHI la terminación de su investigación autorizada.

PROCEDIMIENTOS REVISIÓN CONTINUA DE LOS PROTOCOLOS APROBADOS POR EL CIPSHI

**Solicitud de revisión inicial:
Vigencia máxima de la aprobación:
1 año**

**Solicitud de modificación:
Autorización del CIPSHI**

**Solicitud de renovación:
Autorización del CIPSHI**

**Notificación de incidentes
adversos o no anticipados:
Evaluación del CIPSHI**

**Notificación de Terminación
del Protocolo**

¿CÓMO ACCEDER AL CIPSHI?

Dirección física:	Hogar Masónico 2 ^{do} Piso
Dirección postal:	PO Box 21790 San Juan Puerto Rico 00931-1790
Teléfono:	787-764-0000 Ext. 86700
Fax:	787-763-6011
Correo electrónico:	cipshi@degi.uprrp.edu m_velez@degi.uprrp.edu
Página electrónica:	graduados.uprrp.edu/cipshi

FICHA TÉCNICA DE LA PELÍCULA

- País: Estados Unidos
- Año: 2015
- Director: Kyle Patrick Alvarez
- Música: Charles Bernstein
- Guión: Tim Talbott, Philip Zimbardo (libro)
- Intérpretes: [Billy Crudup](#), [Michael Angarano](#), [Moises Arias](#)
- Duración: 122 min
- Género: drama/ histórico

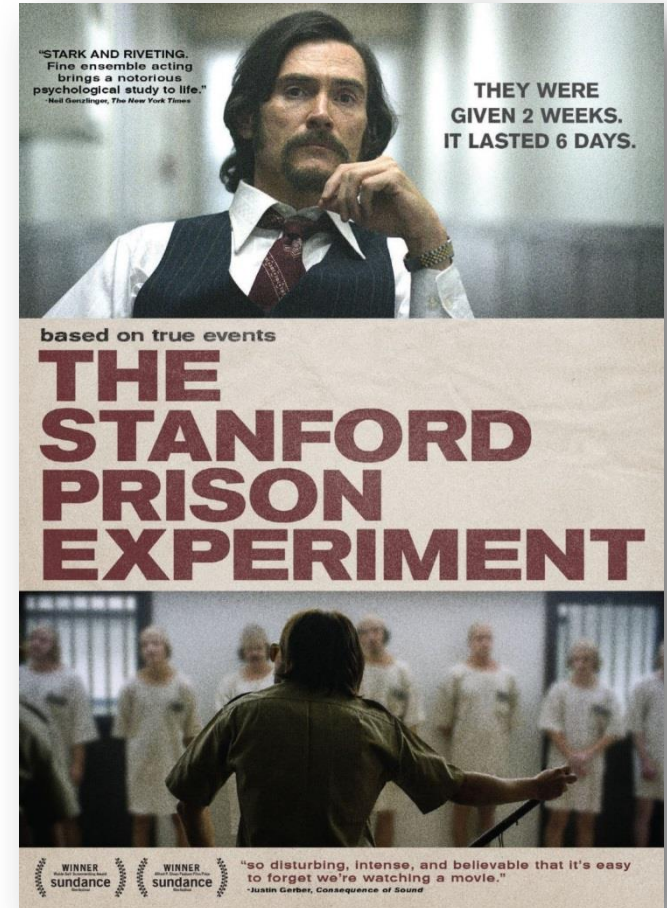

ESTUDIO DE LA CARCEL DE STANFORD

- Investigador: Philip Zimbardo
- Propósito: entender el proceso de identificación de roles y del desarrollo de las normas y expectativas sociales en un ambiente carcelario simulado.
- Año del estudio: 1971
- Sujetos: 24 hombres universitarios de clase media
- Financiamiento: Marina de los Estados Unidos

RECOMENDACIONES:

- Official Stanford Prison Experiment website (<http://www.prisonexp.org/>)
- REDES (54). La pendiente resbaladiza de la maldad (<https://www.youtube.com/watch?v=9rQcxtskG0o>)
- TED: Philip Zimbardo
(https://www.ted.com/speakers/philip_zimbardo)

