

8 <small>08:00 am 09:00 am</small>	Las técnicas bibliográficas en el ámbito MPH desde el predoctorado hasta la fase de referencia en una investigación (I) (1)
<small>08:00 am 09:00 am</small>	<small>Marcelo Martínez Rodríguez</small> <small>Centro de Luis Beltrán Prieto-Francia Facultad de Administración de Empresas</small>
13 <small>08:00 am 09:00 am</small>	Las técnicas bibliográficas en el ámbito MPH desde el predoctorado hasta la fase de referencia en una investigación (II) (1)
<small>08:00 am 09:00 am</small>	<small>Marcelo Martínez Rodríguez</small> <small>Wladimir José B. López, con apoyo de la Unidad Académica de Ciencias y Tecnología</small>
15 <small>08:00 am 09:00 am</small>	Clase de capacitación en contacto responsable y ético en la investigación con seres humanos: Investigación con seres humanos (1)
<small>08:00 am 09:00 am</small>	<small>Marcelo Martínez Rodríguez</small> <small>Centro de Luis Beltrán Prieto-Francia Facultad de Administración de Empresas</small>
20 <small>08:00 am 09:00 am</small>	Certificado en Convenciones de Ambientes Virtuales de Aprendizaje: Módulo #5 (Habilidades Instrumentales para la educación a distancia) (1)(2)(3)(4)(5)(6)
<small>08:00 am 09:00 am</small>	<small>Marcelo Martínez Rodríguez</small> <small>En línea a través de la plataforma Moodle</small>
22 <small>08:00 am 09:00 am</small>	Identificación y desarrollo responsable para el trabajo de estudiantes con diversidad funcional o impedimentos (1)
<small>08:00 am 09:00 am</small>	<small>Janet Carrasco de Aguayo</small> <small>Salón 105, Edificio Escuela de Estudios Interdisciplinarios (EEI) 105, Facultad de Ciencias Sociales</small>
22 <small>8:00 am 9:00 am</small>	Taller: Problemas Resueltos con el uso de la Investigación Transdisciplinaria y como alternativa (1)
<small>8:00 am 9:00 am</small>	<small>Wladimir Víctor Cardona</small> <small>Salón 1015a, Torre Global, Torre Central, Plaza Universidad</small>

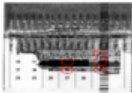

- * Para saber si cumple con los requisitos de admisión de todos los cursos, se recomienda visitar el website www.cfa.uba.edu.ar o llamar al 011-4371-4000
- * **¡CARRERAS VIRTUALES Y CARRERAS HÍBRIDAS!**
- * **¡CARRERAS VIRTUALES Y CARRERAS HÍBRIDAS!**

